

PROJET SPORTIF FEDERAL 2024



Pré-JO 2024

Post-JO 2024



NOTE DE CADRAGE



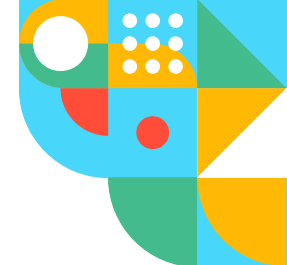

JOËL BOUZOU

Président de la FFPM,

Élu pour l'Olympiade 2021 / 2024

**Cher.e.s Président.e.s,
Cher.e.s licencié.e.s,**

La saison 2022/2023 a vu les débuts de la mise en œuvre de la course d'obstacles dans le nouveau format du Pentathlon Moderne.

La stratégie de la FFPM a été payante. La France a trusté les titres de Champion du Monde dans les catégories U17, U19 et U22.

Il faut dès maintenant permettre aux clubs de faire connaître cette nouvelle pratique sur l'ensemble du territoire et permettre l'adhésion du plus grand nombre.

Forte de cette nouvelle pratique, la FFPM réitère sa volonté de soutenir la pratique féminine, d'accompagner le développement du paraPentathlon et de mettre au cœur de son projet la pratique des jeunes dans le cadre de "l'Héritage 2024".

Le développement de la pratique "Master", du Pentathlon Historique, du Pentathlon pour Tous restent des éléments forts du PSF 2024.

Pour cette nouvelle campagne PSF 2024, l'Agence Nationale du Sport nous a octroyé une enveloppe de 112 100 euros. Réaffirmant ainsi son soutien à notre projet de développement.

J'ai demandé à la Direction Technique Nationale de vous accompagner lors de la Campagne PSF 2024.

Les Jeux Olympiques "Paris 2024" qui verront nos épreuves se disputer du 8 au 11 août devraient renforcer notre visibilité et créer un engouement très fort autour du Pentathlon Moderne.

Ces JO impacteront à n'en pas douter toutes les actions et projets que vous mettrez en œuvre dans vos territoires et dans vos clubs.

Je vous souhaite une excellente campagne 2024.

Bien cordialement,

Joël BOUZOU



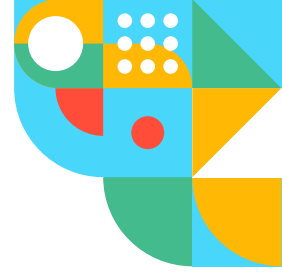

INTRODUCTION

Le « Projet Sportif Fédéral 2024 » validé par le Bureau Directeur de la FFPM, ainsi que par l'Agence Nationale du Sport traduit les priorités et orientations stratégiques de la FFPM afin d'atteindre les objectifs fixés par le contrat de développement, ainsi que ceux de l'ANS.

Le PSF vise à :

- Structurer, développer, pérenniser les clubs actuellement affiliés.
- Permettre aux CRPM de créer de nouvelles structures tout en animant leur territoire.
- Optimiser les CDPM dans leur rôle d'appui aux structures de proximité que sont les clubs.

Les Aides à projets qui seront octroyées aux organes déconcentrés devront permettre la réussite de l'ensemble des objectifs.



Pré-JO 2024

Post-JO 2024



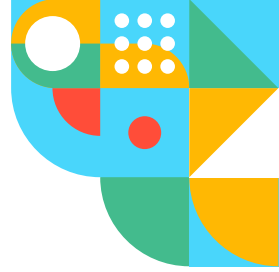

DIFFUSION

La note de cadrage sera transmise à l'ensemble des structures affiliées à la FFPM à partir du 9 avril 2024.

La note de cadrage et le "Projet Sportif Fédéral" seront mis en ligne sur le site de la FFPM, dès le 8 avril 2024.



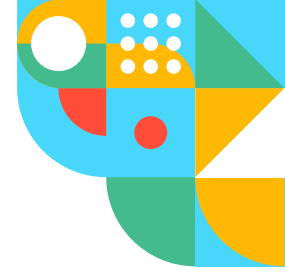

CHOIX DU SCÉNARIO MIS EN OEUVRE POUR LE PSF/FFPM 2024

L'Agence Nationale du Sport a octroyé une subvention PSF 2024 de **112 100€**.

Le PSF 2024 aura un impact spécifique lié à l'organisation des Jeux Olympiques et Paralympiques en France.

Des retombées significatives en nombres de pratiquants devraient en résulter. Les clubs de la FFPM devront être en capacité d'accueillir ce nouveau public.

La FFPM propose un dispositif de répartition des subventions au regard des priorités et des orientations, qu'elle aura elle-même fixées, sur la base des directives de l'ANS :

- 50% vers les clubs soit 56 050€
- 50% vers les comités soit 56 050€

La FFPM après avoir analysé la campagne PSF 2023, prenant en compte les directives 2024 de l'ANS quant au traitement des dossiers, l'accompagnement, la mise en œuvre et le suivi des actions ; a décidé d'opter pour un scénario centralisé au niveau national pour cette campagne PSF 2024, avec une analyse et des propositions réalisées au niveau régional, par les CRPM.

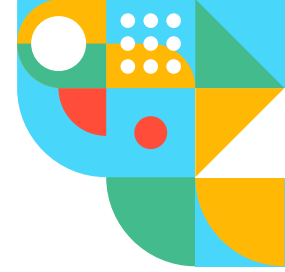

LES PRIORITÉS FÉDÉRALES 2024

AUGMENTER LE NOMBRE DE
LICENCIÉS SUR LE TERRITOIRE

AUGMENTER LE NOMBRE DE
CLUBS SUR LE TERRITOIRE

AUGMENTER LA VISIBILITÉ DU
PENTATHLON MODERNE ET DE SES
DIFFÉRENTES FORMES DE PRATIQUE

LES THÉMATIQUES FÉDÉRALES 2024

PROMOUVOIR LA PRATIQUE
FEMININE : JEUNES FILLES &
FEMMES

PROMOUVOIR LA PRATIQUE DU
PARAPENTATHLON

PROMOUVOIR LA PRATIQUE DES
JEUNES

PROMOUVOIR LA PRATIQUE DES
MASTERS

POUSUIVRE L'OFFRE DE FORMATION

PROMOUVOIR L'ACCÈS À LA NOUVELLE
PRATIQUE :
LA COURSE D'OBSTACLES

DÉVELOPPER L'ACCÈS AU HAUT
NIVEAU

AIDER ET SOUTENIR LA CRÉATION DE
NOUVEAUX CLUBS

SOUTENIR ET SUIVRE LES ANIMATIONS
TERRITORIALES



PRIORITÉS DES STRUCTURES FFPM 2024

| Priorités des structures FFPM 2024 | |
|-------------------------------------------|----------------------------------------------------------------------------------------------------|
| CRPM | Mettre en œuvre la politique de développement fédérale |
| | Optimiser le développement du Laser Run |
| | Développer la pratique féminine : jeunes filles et femmes |
| | Aider à la création de CDPM, sur leur territoire |
| | Aider à la création de nouveaux clubs, sur leur territoire |
| | Mettre en œuvre les formations pour les éducateurs, les juges, les arbitres |
| | Participer à la détection et à l'accession au haut niveau |
| | Mise en œuvre de stages découvertes de la nouvelle 5ème discipline : la course d'obstacles |
| | Aider à la professionnalisation par l'emploi et l'apprentissage |
| CDPM | Mettre en œuvre la politique de développement de la fédération |
| | Appuyer les actions d'envergure des CRPM |
| | Aider à la création de clubs sur leur territoire |
| | Accompagner la structuration des clubs situés sur leur territoire (emploi/formation/apprentissage) |
| | Développer leur réseau institutionnel départemental |
| Clubs | Structurer la pratique au sein de leur club, permettant l'accès à tous les publics |
| | Développer la pratique des jeunes |
| | Développer la pratique des jeunes filles et des femmes |
| | Promouvoir la pratique des Masters |
| | Développer le Laser Run sous toutes ses formes |
| | Faire connaître les différentes formes de pratique du Pentathlon Moderne |
| | Proposer des actions en QPV et ZRR |
| | Participer aux actions départementales et régionales |
| | Faire découvrir la nouvelle 5ème discipline à leurs licenciés |
| | Développer la pratique du Pentathlon Historique |



MODALITÉS DE RÉPARTITION DES CRÉDITS

Au titre du PSF 2024, l'ANS a doté la FFPM d'une enveloppe globale de **112 100 €**.

Pour rappel, la subvention 2023 était de 111 800€.

Il est à noter qu'une enveloppe complémentaire pourra être attribuée en direction des clubs s'étant positionné sur le dispositif "Animation vacances olympiques et paralympiques". Ce dispositif devra renforcer la pratique dans les territoires carencés.

| | | |
|--------------------------------------------------|--------------------------------------------------------------------|--------------------------------------------------------------------|
| 112 100€ | | |
| CLUBS | | CRPM/CDPM |
| 50% = 56 050€ | | 50% = 56 050€ |
| RÉPARTITION GLOBALE SELON LES THÉMATIQUES | | |
| Féminisation 15 694€ | ParaPentathlon 6 726€ | Pratique Jeunes 22 420€ |
| Masters 11 210€ | Formation 13 684€ | Nouvelle pratique 13 683€ |
| Accès Haut Niveau 13 683€ | Aide/Soutien création pour les nouveaux clubs 7 500€ | Soutien et suivi des animations territoriales 7 500€ |

L'ANS précise aux fédérations de faire attention aux points suivants :

- Les crédits attribués aux actions en faveur du public féminin devront être soutenus,
- Un point de vigilance sur la pratique des jeunes,
- Un point de vigilance pour la pratique des personnes en situation de handicap.
- Un point de vigilance sur l'accompagnement de l'accès au Haut Niveau
- Un point de vigilance sur le développement Sport Santé



CLÉS DE REPARTITION DE LA PART TERRITORIALE PSF 2024

EVOLUTION CNDS - PSF de 2019 à 2024 :

- CNDS 2019 : 65 200€
- PSF 2020 : 80 000€
- PSF 2021 : 108 150€
- PSF 2022 : 122 600€
- PSF 2023 : 111 800€
- PSF 2024 : 112 100€

- 56 050€ : Actions prioritaires / Actions clubs

- 15 694€ Féminisation
- 6 726€ ParaPentathlon
- 22 420 € Pratique des jeunes
 - >1 500€ sanctuarisation club Grand-Est (Saverne la licorne)
 - >1 500€ sanctuarisation club normandie (CSAM Cherbourg)
- 11 210€Masters

- 56 050€ Actions prioritaires /Actions CRPM et CDPM

CRPM : 41 050€

- 13 684€ pour la formation
- 13 683€ pour le développement des nouvelles pratiques
- 13 683€ pour l'accès au haut niveau

CDPM : 15 000€

- 7 500€ aide et soutien pour la création de nouveau club
- 7 500€ soutien et suivi d'animations territoriales de proximité

Classification des CRPM existants saison 2022/2023 :

Au regard du nombre de clubs, du nombre de licenciés, du taux de féminisation, du nombre de pratiquants jeunes, de masters, du nombre d'athlètes sur les listes de Haut Niveau hors INSEP, deux niveaux ont été distingués :

- Niveau 1 :

- OCCITANIE : Subvention allouée : 7 500€* (6 actions peuvent être déposées)
- ILE DE FRANCE : Subvention allouée : 7 500€* (6 actions peuvent être déposées)

- Niveau 2 :

- PACA : Subvention allouée : 6 000€* (5 actions peuvent être déposées)
- HAUTS DE FRANCE : Subvention allouée : 5 050€* (4 actions peuvent être déposées)
- AURA : Subvention allouée : 6 000€* (5 actions peuvent être déposées)
- NOUVELLE AQUITAINE : Subvention allouée : 4 500€* (4 actions peuvent être déposées)
- BRETAGNE : Subvention allouée : 4 500€* (4 actions peuvent être déposées)

***Si un des comités régionaux ne déposent pas de dossier PSF 2024, la somme globale sera redistribuée sur une ou des actions des autres CRDPM de la FFPM.**

CDPM existants, saison 2022/2023 :

- CD02 : 2 actions déposée à 1 500€, soit un montant total de 3 000€
- CD13 : 2 actions déposée à 1 500€, soit un montant total de 3 000€
- CD60 : 2 actions déposée à 1 500€, soit un montant total de 3 000€
- CD66 : 2 actions déposée à 1 500€, soit un montant total de 3 000€
- CD77 : 2 actions déposée à 1 500€, soit un montant total de 3 000€



Priorités territoriales et solidaires :

- Soutien club Grand-Est : 1 500€ (fléché sur projet et pratique des jeunes)
- Soutien club Normandie : 1 500€ (fléché sur projet et pratique des jeunes)

Le tableau de clés de répartition PSF 2024 prend en compte :

Les statistiques réalisées sur les 2 olympiades afin de pouvoir évaluer au plus près les impacts et les stratégies mises en oeuvre lors des derniers PSF. L'ensemble de ses statistiques sont mises dans le document dénommé : Projet Sportif Fédéral 2024. Vous pourrez y retrouver l'ensemble des éléments concernant à la fois les pratiques, les publics, les régions et les clubs.

Les priorités restent pour cette année la féminisation, la pratique des jeunes, le développement du parapentathlon et le soutien des pratiques masters sur le territoire.

Nombre de licenciés par club saison 2022/2023 faisant apparaître la classification suivante :

- C1 : + de 300 licenciés, **1 club**
- C2 : de 101 à 300 licenciés, **5 clubs**
- C3 : de 40 à 100 licenciés, **11 clubs**
- C4 : de 20 à 39 licenciés, **20 clubs**
- C5 : moins de 20 licenciés, **23 clubs**

Un tableau de classification des clubs est joint en annexe par région. Il permettra aux Commissions Régionales de se positionner au regard des enveloppes fléchées.





LES CRITÈRES D'ÉLIGIBILITÉ

ÊTRE AFFILIÉ À LA FFPM POUR LA SAISON 2023/2024

UN SEUL DOSSIER PAR STRUCTURE COMPORTANT UN NOMBRE D' ACTIONS

SEUIL DE DEMANDE DE SUBVENTION :
1 500€ / 1 000€ EN ZRR & DANS LES VILLES
AYANT SIGNÉ UN CONTRAT DE RELANCE ET
DE TRANSITION ÉCOLOGIQUE RURAL

APPORT À MINIMA :
30% DU PROJET

LE TITRE DE LA FICHE ACTION DOIT
CORRESPONDRE À UNE DES ACTIONS
PROPOSÉES DANS LE CATALOGUE
SOUS RISQUE DE NE PAS ÊTRE ÉLIGIBLE

TOUTES LES STRUCTURES DEVRONT
VALIDER LE CONTRAT D'ENGAGEMENT
RÉPUBLICAIN
(À COCHER DANS LE COMPTE ASSO)





INSTRUCTION DES DOSSIERS

Evaluation administrative

- La vérification administrative des dossiers sera réalisée par la Commission Nationale.
- Elle permettra de donner le feu vert pour la suite de l'instruction du dossier.
- Un tableau de bord sera réalisé.
- L'ensemble des pièces à joindre doivent être présentes.

Evaluation technique

- Respect des actions et sous-actions proposées par la FFPM.
- Cohérence des budgets proposés pour chacune des actions.
- Cohérence technique des actions proposées.
- Action concourant au développement du nombre de clubs.
- Action concourant au développement des différentes formes de pratiques.
- Action visant la découverte de la Course d'Obstacles.
- Action visant le développement du Pentathlon Historique.
- Action visant un public féminin.
- Action visant les Masters.
- Action poursuivant un but de santé par le sport.
- Action promouvant l'éducation et la citoyenneté.





ÉVALUATION DES PROJETS ET ACTIONS FINANCÉES

Evaluation intermédiaire

- Un point sera réalisé à mi-parcours sur la mise en oeuvre des actions subventionnées.
- Mise en place d'un tableau de bord et de suivi.
- Le référent de la structure devra alimenter le tableau de bord auprès de la Commission Nationale.

Analyse des documents prouvant la mise en oeuvre des actions

- Chaque structure devra faire parvenir les documents prouvant la mise en oeuvre des actions subventionnées (affiches, photos, factures, articles de presse...).
- La Commission Nationale répertoriera l'ensemble des données.
- L'ANS pourra demander les justificatifs lors d'un contrôle.

Analyse des indicateurs qualitatifs et quantitatifs

- Chaque structure devra, lorsque les actions subventionnées seront réalisées, renseigner les indicateurs et les faire parvenir à la Commission Nationale.
- Les bilans des actions devront parvenir dernier délai le 30 juin 2025 suivant la réalisation des actions. Pour cela, la Commission Nationale tiendra un tableau de bord avec les différents échéanciers.
- La Commission Nationale les classifiera dans un tableau qui pourra être envoyé, si besoin, à l'ANS.

Synthèse des actions envoyées à l'ANS

- La Commission Nationale réalisera une synthèse globale des actions finalisées par l'ensemble des structures ayant été subventionnées.
- La Commission Nationale devra valider la réalisation ou la non-réalisation des actions.
- Cette synthèse sera envoyée à l'ANS pour validation.
- L'ANS pourra procéder à une demande de reversement des sommes attribuées pour les structures n'ayant pas réalisé les actions subventionnées.



COMPOSITION DES DIFFÉRENTES COMMISSIONS

Commission Régionale

Afin d'optimiser son dispositif, la FFPM demandera à ses organes déconcentrés, les CRPM, de créer des Commissions Régionales comportant à minima quatre personnes et dont le président sera le président du CRPM. Ces commissions régionales se verront attribuer un profil consultant sur la plateforme OSIRIS leur permettant une lecture des dossiers déposés dans leur région.

Leur mission consiste à donner un avis éclairé sur les dossiers déposés dans leur région respective.

Commission Nationale

Afin de gérer au mieux ce dispositif, la Commission Nationale PSF 2024 sera élargie constituée comme suit :

- Président de la FFPM ou son représentant
- Président.e.s des Comités Régionaux de Pentathlon Moderne
- Président.e.s des Comités Départementaux de Pentathlon Moderne
- D'un.e représentant.e. des clubs affiliés à la FFPM
- De la Déléguée éthique de la FFPM
- De représentants de la Direction Technique Nationale
- De la référente ANS / Pentathlon Moderne comme observatrice





COMPTE-RENDU DES ACTIONS SUBVENTIONNÉES EN 2023

L'ASSOCIATION A RÉALISÉ L'ACTION EN 2023

Remplir le CRF* lors de votre demande de subvention PSF 2024

*Compte rendu financier

LES STRUCTURES DÉPOSANT UN DOSSIER DE SUBVENTION POUR LE PSF 2024 DEVRONT OBLIGATOIREMENT COCHER ET ACCEPTER LE CONTRAT D'ENGAGEMENT RÉPUBLICAIN, FAUTE DE QUOI LEUR DEMANDE SERA REJETÉE. (CF. DOCUMENT EN ANNEXE)

DANS LE CAS OÙ L'ASSOCIATION NE SOUHAITE PAS FAIRE DE DEMANDE DE SUBVENTION PSF EN 2024, ELLE DEVRA DÉPOSER LE CRF DES ACTIONS 2023 DANS LE COMPTE ASSO, AVANT LE 30 JUIN 2024.

VOUS TROUVEREZ EN TÉLÉCHARGEMENT UN DOCUMENT EXPLICATIF COMPLET SUR LE COMPTE RENDU FINANCIER RÉALISÉ PAR L'ANS.



DÉPÔT DES DOSSIERS

Les demandes de subventions seront effectuées sur le Compte Asso,
<https://lecompteasso.associations.gouv.fr>
Seules les demandes effectuées par ce moyen seront prises en compte.

Les organes déconcentrés de la Fédération et les clubs auront jusqu'au
15 mai 2024, à minuit, pour déposer leur dossier.

Au-delà de cette date, les demandes de subventions ne pourront être traitées.
Un dossier unique par structure devra être déposé. Il pourra comporter plusieurs actions.

Les projets doivent impérativement débiter en 2024 et se terminer courant du 1er semestre 2025, sous réserve que le compte-rendu financier correspondant soit transmis avant le 30 juin 2025.

Pièces à joindre au dossier :

- Attestation d'affiliation à la FFPM
- Liste des dirigeants
- Coordonnées bancaires (**RIB à jour**)
- Rapport d'activités de l'année 2023
- Comptes annuels approuvés en 2023
- Statuts
- Budgets prévisionnels
- Rapport du commissaire au compte (si existant)

CODES SUBVENTIONS PSF 2024

| Libellé subvention | Code subventions |
|-----------------------------------------------------------------------------------|-------------------------|
| FFPentathlon moderne – France – Projet Sportif Fédéral | 1424 |
| FFPentathlon moderne – Auvergne-Rhône-Alpes – Projet Sportif Fédéral | 1425 |
| FFPentathlon moderne – Bourgogne-Franche-Comté – Projet Sportif Fédéral | 1426 |
| FFPentathlon moderne – Bretagne – Projet Sportif Fédéral | 1427 |
| FFPentathlon moderne – Centre-Val de Loire – Projet Sportif Fédéral | 1428 |
| FFPentathlon moderne – Grand Est – Projet Sportif Fédéral | 1429 |
| FFPentathlon moderne – Hauts-de-France – Projet Sportif Fédéral | 1430 |
| FFPentathlon moderne – Ile-de-France – Projet Sportif Fédéral | 1431 |
| FFPentathlon moderne – Normandie – Projet Sportif Fédéral | 1432 |
| FFPentathlon moderne – Nouvelle Aquitaine – Projet Sportif Fédéral | 1433 |
| FFPentathlon moderne – Occitanie – Projet Sportif Fédéral | 1434 |
| FFPentathlon moderne – Pays de la Loire – Projet Sportif Fédéral | 1435 |
| FFPentathlon moderne – Provence-Alpes-Côte d'Azur – Projet Sportif Fédéral | 1436 |
| FFPentathlon moderne – Guadeloupe – Projet Sportif Fédéral | 1437 |
| FFPentathlon moderne – Martinique – Projet Sportif Fédéral | 1438 |
| FFPentathlon moderne – Guyane – Projet Sportif Fédéral | 1439 |
| FFPentathlon moderne – La Réunion – Projet Sportif Fédéral | 1440 |
| FFPentathlon moderne – Mayotte – Projet Sportif Fédéral | 1441 |



CALENDRIER/PSF 2024

8 avril 2024

Lancement de la campagne PSF FFPM 2024
(communication)

du 9 avril au 15 mai 2024, à minuit

Durée de la campagne PSF 2024

du 20 au 23 mai 2024

Tenue des Commissions Régionales

du 27 au 29 mai 2024

Tenue de la Commission Nationale

31 mai 2024

Envoi des résultats à l'ANS

CONTACTS ET LIENS UTILES

Pour des questions générales sur le PSF :

mathildecordes@ffpentathlon.fr

ericmichel@ffpentathlon.fr

Consulter les guides "Le Compte Asso"

Informations sur le site de l'ANS :

<https://www.agencedusport.fr/les-projets-sportifs-federaux-psf>



CATALOGUE DES ACTIONS

| Axe 1 : S'organiser et s'étendre sur le territoire de façon cohérente et maîtrisée | | | | | | | | | |
|------------------------------------------------------------------------------------------------------------------------------------------------------------------------------------|----------------------------------------------------------------------------|---------------------------------------------------------------------------------------|-----------------------------------------------------------------------------------------------------|--------------------------------------|------|------|-------|---|--|
| Objectifs opérationnels de l'ANS | Axes FFPM | Modalités / Dispositif éligible au financement dans le cadre de l'ANS | Sous actions FFPM / PSF | Indicateurs d'impact & obligations | CRPM | CDPM | Clubs | | |
| | Pour une France qui bouge | | | | | | | | |
| DÉVELOPPEMENT DE LA PRATIQUE | S'organiser et s'étendre sur le territoire de façon cohérente et maîtrisée | Formations des juges/ éducateurs / entraîneurs | Formation Juge/Arbitre | De 3 à 6 personnes | X | | | | |
| | | | Mise en œuvre du BF1 et/ou BF2 et/ou BF3 | Professionnalisation | X | | | | |
| | | Mise en œuvre des différentes formes de pratiques du Pentathlon Moderne et Historique | Organisation d'un Global Laser Run City Tour UIPM | De 50 à 200 participants | | | | X | |
| | | | Organisation de compétitions fédérales | 1 à 2 pour la saison sportive | | | X | X | |
| | | | Développement Pentathlon Historique | De 10 à 50 personnes touchées | | | | X | |
| Organisation stages découvertes nouvelle 5e discipline : l'Obstacle | Nouveau format Pentathlon | X | | | | | | | |
| Axe 2 : Rendre accessible la pratique du Laser Run pour toutes et tous | | | | | | | | | |
| Objectifs opérationnels de l'ANS | Axes FFPM | Modalités / Dispositif éligible au financement dans le cadre de l'ANS | Sous actions FFPM / PSF | Indicateurs d'impact | CRPM | CDPM | Clubs | | |
| | | | | | | | | | |
| DÉVELOPPEMENT DE LA PRATIQUE | Rendre accessible le Laser Run à toutes et tous | Animation en établissement scolaire | Animation en écoles élémentaires | De 40 à 100 élèves par action | | | | X | |
| | | | Animation en collège et/ou lycée | De 50 à 200 élèves par action | | | | X | |
| | | | Animation en université | 2 universités par région | X | X | X | | |
| | | Animation, Découverte et développement du Laser Run pour les Masters | Mise en œuvre de Laser Run de masse pour les Masters | De 30 à 100 personnes par action | X | X | X | | |
| | | | Mise en œuvre de stages pour les Masters | | X | | | | |
| | | | 1 par région | | | | | | |
| | | Le Laser Run, outil de développement de la pratique féminine | Organisation d'un Laser Run Mère/Fille | 30 personnes par action | | | | X | |
| | | | Organiser l' "Octobre Rose" du Laser Run | De 30 à 50 personnes par action | | | | X | |
| | | | Journée de La Femme | De 30 à 50 personnes par action | | | | X | |
| Rencontre interclubs pour dynamiser la pratique féminine | De 20 à 50 personnes par actions | | | | | X | | | |
| Axe 3 : Promouvoir la santé par le pentathlon sous toutes ses formes de pratiques | | | | | | | | | |
| Objectifs opérationnels de l'ANS | Axes FFPM | Modalités / Dispositif éligible au financement dans le cadre de l'ANS | Sous-actions FFPM/PSF | Indicateurs d'impact | CRPM | CDPM | Clubs | | |
| | Pour une France en pleine forme | | | | | | | | |
| PROMOTION DU SPORT SANTÉ | Développer le Para-Pentathlon | Formation et matériel spécifique Para-Pentathlon | Formation des éducateurs sur le handisport/sport partagé | 4 personnes par région | X | | | | |
| | | | Achat de la mallette « Sport Scolaire Handicap » | 1 par région / 1 par départements | X | X | | | |
| | | Animation Para-Pentathlon | Accueil de personnes en situation de handicap au sein du club et actions de découverte du Laser Run | De 3 à 20 personnes par action | | | | X | |
| | | | Animation Para Laser Run dans les établissements spécialisés | De 5 à 20 personnes par action | X | X | X | | |
| | Développer le Sport Santé | Sport Santé social, Seniors, Entreprises et sport sur ordonnance | Mise en œuvre de l'activité Laser Run en entreprise | De 10 à 50 et + personnes par action | X | X | X | | |
| | | | Maintien du lien social par la pratique du LR | 25 personnes par club | | | X | | |
| | | | Maintien de l'autonomie par la pratique du Triathlon | 10 personnes par club | | | X | | |
| | | | Inclusion sociale par la mise en œuvre d'activité LR | De 5 à 30 personnes par action | | | X | | |
| | | | Activité Laser Run pour des femmes en grande précarité sociale | De 5 à 15 personnes par action | | | X | | |
| | | | Éducateur sportif sur prescription médicale | 1 par club | X | X | X | | |
| Maladie Cardio Vasculaire et activités physiques | 1 par club | X | X | X | X | | | | |
| Axe 4 : Accession au sport de haut niveau | | | | | | | | | |
| Objectifs opérationnels de l'ANS | Axes FFPM | Modalités / Dispositif éligible au financement dans le cadre de l'ANS | Sous actions FFPM / PSF | Indicateurs d'impact & obligations | CRPM | CDPM | Clubs | | |
| | | | | | | | | | |
| ACCESSION AU SPORT DE HAUT NIVEAU | Émergence de jeunes Talents « Héritage 2024 » | ETR - Actions sportives | Mise en œuvre de journées de détection des jeunes | De 10 à 30 athlètes par action | X | | | | |
| | | ETR - Encadrement | Regroupements d'entraîneurs / Optimisation des compétences | De 5 à 20 entraîneurs par action | X | | | | |
| | | ETR - Optimisation de l'entraînement | Organisation de stages spécifiques et/ou rencontres Inter-CRPM | De 10 à 40 athlètes par action | X | | | | |
| Les CRPM visés par l'accompagnement à l'accès au Haut Niveau peuvent combiner deux sous-actions dans leur dossier, afin de faire émerger la cohérence de leur stratégie régionale. | | | | | | | | | |



LIENS UTILES :

Les documents suivants sont à consulter sur le site fédéral

<https://www.ffpentathlon.fr>

- Projet Sportif Fédéral 2024
- Guide d'évaluation des actions financées par le PSF 2023
- Contrat d'engagement citoyen

Les 6 guides 2024 pour le Compte Asso :

- Faire une demande : fresques sportives
- Créer son compte
- Compléter les informations administratives
- Joindre un document
- Faire une demande PSF
- Saisir un compte-rendu financier

Territoires QPV et ZRR :

- Quartiers de la Politique de la Ville (QPV) : [arrêté du 14/09/15](#) (avec la liste en métropole et outre-mer)
- [Les Cités éducatives](#)
- [Zones de Revitalisation Rurale](#) (ZRR)
- [CRTE rural](#)
- [Système d'information géographique de la politique de la ville](#)
- [Observatoire des territoires](#)

ANNEXES :

- **Annexe 1** : Clés de répartition 2024 (page 19)
- **Annexe 2** : Classification des clubs 2024 (page 20)
- **Annexe 3** : Taux de féminisation (page 21-22)
- **Annexe 4** : Liste athlètes Haut Niveau 2024 catégorie "Espoirs"(pages 23)



Annexe 1 : Clés de répartition “PSF FFPM 2024”

| Subvention Globale allouée - PSF 2024 | | PSF FFPM 2024 | | | | | | | | |
|----------------------------------------|------------|-----------------------------|---------------|--------------------------|--------------------------|--------------------------------------------------|--------------------------------------------------|--------------------------------------------------|--------------------------------------|----------------------------|
| | | 112 100€ | | | | | | | | |
| | | 56 050€ | | | | 56 050€ | | | | |
| | | CLUBS FFPM | | | | CRPM | | | CDPM | |
| | | | | | | 41 050€ | | | 15 000€ | |
| Thématiques | | Féminisation | ParaPenta | Pratiques Jeunes | Masters | Formation | Nouvelle Pratique | Accès Haut Niveau | Aide/Soutien Création Nouveaux Clubs | Soutien et suivi Animation |
| Total par Thématiques | | 15 694€ | 6 726€ | 22 420€ | 11 210€ | 13 684€ | 13 683€ | 13 683€ | 7 500€ | 7 500€ |
| Répartition subvention PSF par Actions | | 4 x 1 673,50€ 6 x 1 500€ | 4 x 1 681,50€ | 5 x 1 784€ 9 x 1 500€ | 5 x 1 642€ 2 x 1 500€ | 2 x 2 500€ 2 x 2 000€ 1 684€ 2 x 1 500€ | 2 x 2 500€ 2 x 2 000€ 1 683€ 2 x 1 500€ | 2 x 2 500€ 2 x 2 000€ 1 683€ 2 x 1 500€ | 5 x 1 500€ | 5 x 1 500€ |
| Nombre d'Actions par Thématiques | | 11 | 4 | 14 | 7 | 7 | 7 | 7 | 1 par structure | 1 par structure |
| Région | Total | | | | | | | | | |
| IDF | 12 actions | 1 673,50€ 1 500€ | 1 681,50€ | 1 500€ 2 x 1 784€ | 1 642€ | 2 500€ | 2 500€ | 2 500€ | 1 500€ | 1 500€ |
| | | 22 065€ | | total : 3 173,50€ | | | | | | |
| Occitanie | 13 actions | 1 673,50€ 1 500€ | 2 x 1 681,50 | 1 500€ 2 x 1 784€ | 1 642€ | 2 500€ | 2 500€ | 2 500€ | 1 500€ | 1 500€ |
| | | 23 746,50€ | | total : 3 173,50€ | | | | | | |
| PACA | 10 actions | 1 673,50€ 1 500€ | — | 1 500€ 1 784€ | 1 642€ | 2 000€ | 2 000€ | 2 000€ | 1 500€ | 1 500€ |
| | | 17 099,50€ | | total : 3 173,50€ | | | | | | |
| Nouvelle Aquitaine | 6 actions | 1 673,50€ | — | 1 500€ | 1 642€ | 1 500€ | 1 500€ | 1 500€ | — | — |
| | | 9 315,50€ | | | | | | | | |
| Hauts de France | 11 actions | 1 500€ | 1 681,50€ | 1 500€ | 1 642€ | 1 684€ | 1 683€ | 1 683€ | 2 x 1 500€ | 2 x 1 500€ |
| | | 17 373,50€ | | total : 3 000€ | | | | | total : 3 000€ | |
| AURA | 6 actions | 1 500€ | — | 1 500€ | 1 500€ | 2 000€ | 2 000€ | 2 000€ | — | — |
| | | 10 500€ | | | | | | | | |
| Bretagne | 6 actions | 1 500€ | — | 1 500€ | 1 500€ | 1 500€ | 1 500€ | 1 500€ | — | — |
| | | 9 000€ | | | | | | | | |
| Grand Est | 1 action | — | — | 1 500€ | — | — | — | — | — | — |
| | | 1 500€ | | | | | | | | |
| Normandie | 1 action | — | — | 1 500€ | — | — | — | — | — | — |
| | | 1 500€ | | | | | | | | |
| Sous total | | 15 694€ | 6 726€ | 22 420€ | 11 210€ | 13 684€ | 13 683€ | 13 683€ | 7 500€ | 7 500€ |
| TOTAL | | 112 100€ | | | | | | | | |



Annexe 2 : Classification des clubs 2024

Campagne PSF FPPM 2024 : Classification des clubs C1/C2/C3/C4/C5

| Régions | CLUBS | SAISON 2016/2017 | | SAISON 2017/2018 | | SAISON 2018/2019 | | SAISON 2019/2020 | | SAISON 2020/2021 | | SAISON 2021/2022 | | SAISON 2022/2023 | | SAISON 2023/2024 * au 31 mars 2024 | | |
|----------------------------------------------------|----------------------------------------------------------------------|------------------------------------------|------------|---------------------|------------|---------------------|------------|---------------------|------------|---------------------|------------|---------------------|------------|---------------------|------------|---------------------------------------|------------|----|
| | | Nombre de licenciés | Catégories | Nombre de licenciés | Catégories | Nombre de licenciés | Catégories | Nombre de licenciés | Catégories | Nombre de licenciés | Catégories | Nombre de licenciés | Catégories | Nombre de licenciés | Catégories | Nombre de licenciés | Catégories | |
| IDF | Racing Multi Athlon | 227 | C2 | 239 | C2 | 271 | C2 | 278 | C2 | 194 | C2 | 229 | C2 | 142 | C2 | 118 | C2 | |
| | Salle d'Armes Ecole Ancienne SAEA Paris | | | | | | | | | | | | | | | | | |
| | VGA Saint-Maur Pentathlon | 49 | C3 | 81 | C3 | 92 | C3 | 112 | C2 | 118 | C2 | 112 | C2 | 118 | C2 | 136 | C2 | |
| | Laser Run Pays de Fontainebleau Pentathlon Moderne | 4 | C5 | 31 | C4 | 30 | C4 | 36 | C4 | 49 | C3 | 66 | C3 | 67 | C3 | 54 | C3 | |
| | Antony Sports Escrime | | | | | 18 | C5 | 46 | C3 | 52 | C3 | 64 | C3 | 60 | C3 | 48 | C3 | |
| | Athlétique Club du Pays de Meaux Pentathlon Moderne | | | | | | | 14 | C5 | 29 | C4 | 44 | C3 | 60 | C3 | 71 | C3 | |
| | Brie Laser Run | | | | | 27 | C4 | 21 | C4 | 27 | C4 | 27 | C4 | 34 | C4 | 44 | C3 | |
| | Club Athlétique de Mantes-La-Ville Section Pentathlon | 3 | C3 | 10 | C3 | 17 | C5 | 17 | C5 | 24 | C4 | 32 | C4 | 35 | C4 | 28 | C4 | |
| | CSA CNDJ Pentathlon moderne | | | | | | | 10 | C5 | 33 | C4 | 32 | C4 | 32 | C4 | 27 | C4 | |
| | Neuilly-Plaisance Pentathlon moderne | 16 | C5 | 15 | C5 | 16 | C5 | 21 | C4 | 22 | C4 | 31 | C4 | 28 | C4 | 24 | C4 | |
| | Rambouillet Sport Pentathlon Moderne | | | | | 4 | C5 | 14 | C5 | 15 | C5 | 23 | C4 | 31 | C4 | 30 | C4 | |
| | US Métro section Pentathlon moderne | 27 | C4 | 21 | C4 | 21 | C4 | 25 | C4 | 23 | C4 | 20 | C4 | 26 | C4 | 16 | C5 | |
| | Belonia | | | | | | | | | | | 17 | C5 | 22 | C4 | 24 | C4 | |
| | VCDI Zones de Seine Pentathlon Moderne | | | | | | | | | | | 5 | C5 | 23 | C4 | 22 | C4 | |
| | Mission Alpha | | | | | | | | | | | | | 23 | C5 | 3 | C5 | |
| | ASPTT Noisy le Grand | | | 3 | C5 | | | | | | | | | | | | | |
| | Mix Handi Cap sur la Vie | | | | | 7 | C5 | 3 | C5 | 4 | C5 | 3 | C5 | 4 | C5 | 4 | C5 | |
| | Association provinciale de tir à la cible section pentathlon moderne | | | | | | | | | | | 24 | C4 | 10 | C5 | | | |
| | Association Sportive des Collèges Athlétiques d#8217;Érment | | | | | 35 | C4 | 31 | C4 | 15 | C5 | 6 | C5 | | | | | |
| | Association Peace and Sport | | | 2 | C5 | 3 | C5 | 3 | C5 | 3 | C5 | 3 | C5 | 3 | C5 | 3 | C5 | |
| | Meaux Pentathlon Moderne | 8 | C5 | 9 | C5 | 7 | C5 | | | | | | | | | | | |
| Tir National de Versailles | | | | | | | 6 | C5 | 17 | C5 | 3 | C5 | | | | | | |
| Total | | 334 | | 411 | | 548 | | 627 | | 626 | | 858 | | 836 | | 769 | | |
| OCITANE | PM Perpignan La Catalane | 507 | C4 | 529 | C4 | 543 | C4 | 555 | C4 | 506 | C4 | 522 | C4 | 481 | C4 | 334 | C4 | |
| | Salonique Pentathlon moderne | | | 98 | C3 | 124 | C2 | 114 | C2 | 78 | C3 | 120 | C2 | 106 | C3 | 94 | C3 | |
| | Laser Run Pentathlon Moderne Stéphanois | | | 4 | C5 | 22 | C4 | 26 | C4 | 47 | C3 | 55 | C3 | 54 | C3 | 49 | C3 | |
| | Saint-Cyprien Pentathlon moderne | 52 | C3 | 50 | C3 | 55 | C3 | 57 | C3 | 34 | C4 | 40 | C3 | 86 | C3 | 72 | C3 | |
| | Pentathlon moderne Font-Romeu | 37 | C4 | 34 | C4 | 41 | C3 | 36 | C4 | 41 | C2 | 34 | C4 | 32 | C4 | 36 | C4 | |
| | Association de Pentathlon moderne Pau/Treva Toulouse | 30 | C4 | 22 | C4 | 7 | C5 | 37 | C4 | 37 | C4 | 37 | C4 | 41 | C4 | 37 | C4 | |
| | Les P tits Loups De Pamiers Pentathlon Moderne | 39 | C4 | 36 | C4 | 33 | C4 | 31 | C4 | 29 | C4 | 26 | C4 | 21 | C4 | 21 | C4 | |
| | Cercle d Escrime et de Pentathlon moderne Gascon | 31 | C4 | 22 | C4 | 13 | C5 | 21 | C4 | 12 | C5 | 17 | C5 | 17 | C5 | 14 | C5 | |
| | Pentathlon Club Gardois | | | | | 6 | C5 | 3 | C5 | 14 | C5 | 13 | C5 | 13 | C5 | 14 | C5 | |
| | Pentastud Jergès Master | | | 2 | C5 | 17 | C5 | 22 | C4 | 13 | C5 | 35 | C4 | 15 | C5 | 14 | C5 | |
| | Ecole Catalane de Combat Médiéval PM | | | 30 | C4 | 32 | C4 | 37 | C4 | 22 | C4 | 24 | C4 | 15 | C5 | 14 | C5 | |
| | TUC Escrime/Section Pentathlon Moderne | | | | | | | | | | | | | | | | | |
| | La Salle d'Armes Ecole Ancienne Rodas Millau (SAEA Rodas Millau) | | | | | | | 22 | C4 | 38 | C4 | 30 | C4 | 12 | C5 | 9 | C5 | |
| | Auch Union Club Handisport | | | | | | | | | 5 | C5 | 5 | C5 | 6 | C5 | 7 | C5 | |
| | Association Sportive Quillanaise de Pentathlon Moderne | | | | | | | | | | | | | | | | | |
| | Vigoulen Pentathlon Moderne | 50 | C3 | 22 | C4 | 13 | C5 | 5 | C5 | | | | | | | | | |
| | Ilhérens Pentathlon Moderne | | | | | 13 | C4 | 11 | C5 | 11 | C5 | 8 | C5 | | | | | |
| | Cercle des nageurs de la Narbonnaise section Pentathlon | 9 | C5 | 11 | C5 | 8 | C5 | 4 | C5 | 4 | C5 | 4 | C5 | | | | | |
| | Pentathlon moderne Vallespirien | 6 | C5 | 4 | C5 | 10 | C5 | 11 | C5 | 8 | C5 | | | | | | | |
| | PIA PENTATHLON MODERNE | 87 | C3 | | | | | | | | | | | | | | | |
| | ASSOCIATION PENTA GAMES 66 | 4 | C5 | | | | | | | | | | | | | | | |
| LES GINGUETTES PENTATHLON MODERNE | 43 | C3 | | | | | | | | | | | | | | | | |
| LEUCATE PENTATHLON MODERNE | 3 | C5 | 3 | C5 | | | | | | | | | | | | | | |
| RIVESALTES PENTATHLON MODERNE | 3 | C5 | 3 | C5 | | | | | | | | | | | | | | |
| Pentathlon moderne Lézignan-Carbières Olympique | 10 | C5 | 23 | C4 | 4 | C5 | 22 | C4 | 4 | C5 | | | | | | | | |
| Total | | 911 | | 926 | | 942 | | 1024 | | 897 | | 982 | | 893 | | 752 | | |
| Aix UC Pentathlon | | | 76 | C3 | 93 | C5 | 54 | C5 | 95 | C3 | 76 | C3 | 80 | C3 | 81 | C3 | 70 | C3 |
| PACA | Alpha Provence Pentathlon Moderne | 104 | C2 | 81 | C3 | 79 | C3 | 65 | C5 | 32 | C4 | 52 | C3 | 47 | C3 | 49 | C3 | |
| | Perpignan Penrod | 95 | C3 | 66 | C3 | 70 | C3 | 74 | C3 | 61 | C3 | 83 | C3 | 83 | C4 | 58 | C3 | |
| | ASPTT Manosque Laser run Pentathlon moderne | 20 | C4 | 17 | C5 | 26 | C4 | 30 | C4 | 34 | C4 | 44 | C3 | 29 | C4 | 27 | C4 | |
| | Le Pentathlon Aillaudin | 22 | C4 | 12 | C5 | 5 | C5 | | | | | | | | | | | |
| | OM Athlétisme | | | | | | | | | | 27 | C4 | 15 | C5 | 8 | C5 | | |
| | Olympique Cabriès Calas | | | | | | | | | | 24 | C4 | 17 | C5 | 6 | C5 | | |
| | Sômasia | | | | | | | | | | | | 19 | C5 | 15 | C5 | | |
| | CAF des Bagnols | | | | | | | | | | | | 14 | C5 | 11 | C5 | | |
| | St-Maximin Pentathlon Laser Run | 44 | C3 | 43 | C3 | 39 | C4 | 30 | C4 | 3 | C5 | 17 | C5 | 14 | C5 | 11 | C5 | |
| | Total | | 361 | | 312 | | 273 | | 292 | | 206 | | 333 | | 301 | | 245 | |
| | NA | Le Barg 1/2 de l'Eyre Pentathlon moderne | 20 | C4 | 36 | C4 | 34 | C4 | 37 | C4 | 29 | C4 | 27 | C4 | 29 | C4 | 27 | C4 |
| Pentathlon Béarnais | | | | | | | | 11 | C5 | 14 | C5 | 15 | C5 | 23 | C4 | 34 | C4 | |
| Gujan Mestras-Bassin d'Arcachon Pentathlon Moderne | | | | | | | | 5 | C5 | 13 | C5 | 24 | C4 | 25 | C4 | 29 | C4 | |
| Bordeaux Etudiants Club Pentathlon Moderne | | 38 | C4 | 32 | C4 | 11 | C5 | 23 | C4 | 23 | C4 | 21 | C4 | 13 | C5 | 16 | C5 | |
| Union Bayonnaise Pentathlon moderne | | | | | | | | | | 4 | C5 | 12 | C3 | 13 | C3 | 8 | C5 | |
| CERCLE D#8217;ESCRIME DE LIMOGES | | | | 3 | C5 | | | | | | | | | | | | | |
| Pentathlon Club de Saintonge | | | | | | 3 | C5 | 8 | C5 | 8 | C5 | 10 | C5 | 11 | C5 | 11 | C5 | |
| Club Escrime Haute-Corèze Section Pentathlon | | | | | | 3 | C5 | 3 | C5 | | | | | | | | | |
| Biscarosse Pentathlon Moderne | | | | | | | | | | | | | | | | | | |
| Bonnac Pentathlon Moderne | | | | | | 3 | C5 | 2 | C5 | | | | | | | | | |
| Iniane Sport Event | | | | | | | | | | | | | | | | | 5 | C5 |
| Musidan Périgord Pentathlon Moderne | | | | | | | | | | | | | | 9 | C5 | 9 | C5 | |
| Merignac Pentathlon Moderne | | | | | | | | 5 | C5 | 3 | C5 | 10 | C5 | | | | | |
| Total | | 58 | | 76 | | 54 | | 96 | | 94 | | 119 | | 123 | | 139 | | |
| BRETAGNE | Cercle Jules Ferry Saint-Malo | | | | | | | 3 | C5 | 16 | C5 | 98 | C3 | 89 | C3 | 65 | C3 | |
| | Bennes Pentathlon Moderne | 5 | C5 | 3 | C5 | 3 | C5 | | | | | | | | | | | |
| | CSGR Section Pentathlon moderne | 21 | C4 | 75 | C3 | 3 | C5 | | | | | | | | | | | |
| | LAMNE des Archipels | | | | | | | | | | | | | | | | 10 | C5 |
| Athletic Club Cessonais | | | | | | | | | | | | 7 | C5 | 12 | C5 | 16 | C5 | |
| Total | | 26 | | 78 | | 6 | | 3 | | 16 | | 105 | | 101 | | 91 | | |
| AURA | Les Mousquetaires de Corbas | | | | | 12 | C3 | 15 | C3 | 22 | C4 | 32 | C4 | 30 | C4 | 18 | C5 | |
| | Bière Pentathlon Laser Run 38 | | | 6 | C5 | 17 | C5 | 18 | C5 | 20 | C4 | 28 | C4 | 29 | C4 | 35 | C4 | |
| | Arma Martialis | | | | | | | | | | | | | 18 | C5 | 22 | C4 | |
| | Saint-Etienne Pentathlon moderne #2 | | | | | 4 | C5 | 4 | C5 | 5 | C5 | 6 | C5 | 6 | C5 | 7 | C5 | |
| | Masque de Fer Tricastin | | | | | | | | | | | | | | | | 23 | C4 |
| Passé d#8217;Armes | | | | | | | | | | | 22 | C4 | 31 | C4 | 25 | C4 | | |
| Pentathlon Moderne Als Acrotique | | | 5 | C3 | 6 | C3 | 9 | C3 | 8 | | | | | | | | | |
| Total | | 0 | | 11 | | 39 | | 46 | | 55 | | 88 | | 114 | | 130 | | |
| HDF | Pentathlon moderne Saint Quentinais | 57 | C3 | 59 | C3 | 56 | C3 | 99 | C3 | 71 | C3 | 88 | C3 | 107 | C3 | 123 | C2 | |
| | Noyon Pentathlon moderne | 57 | C3 | 60 | C3 | 65 | C3 | 72 | C3 | 52 | C3 | 77 | C3 | 58 | C3 | 68 | C3 | |
| | Rogent sur Oise Pentathlon moderne | | | | | | | | | 3 | C5 | 36 | C4 | 25 | C4 | 32 | C4 | |
| | Académie Beauvalloisienne d#8217;Escrime PM | 30 | C4 | 31 | C4 | 34 | C4 | 22 | C4 | 22 | C5 | 15 | C5 | 19 | C5 | 24 | C4 | |
| Total | | 144 | | 150 | | 155 | | 193 | | 138 | | 22 | | | | | | |



Annexe 3 : Taux de féminisation 2024

U9

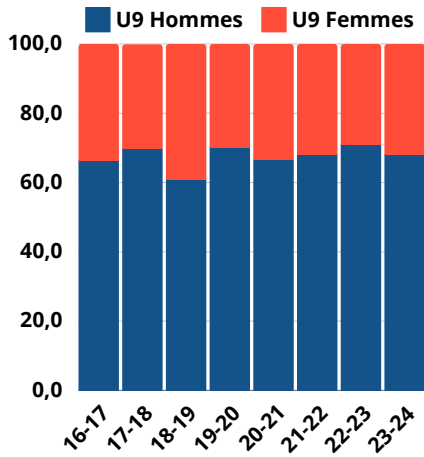

U11

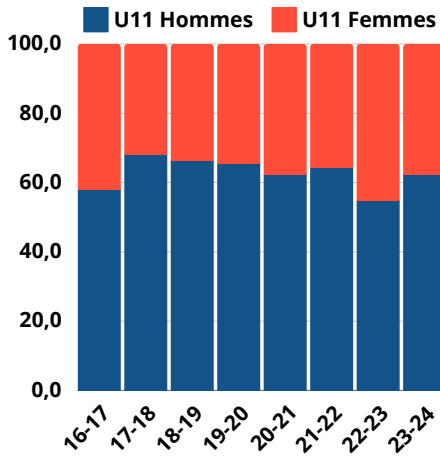

U13

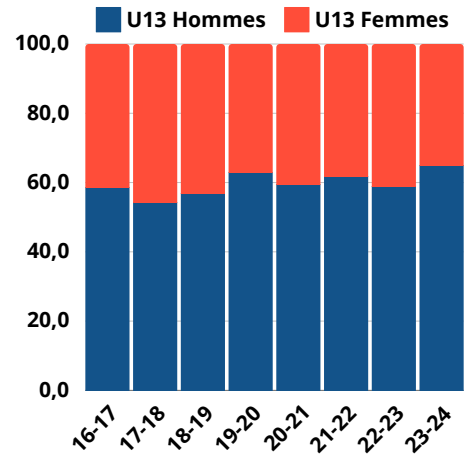

U15

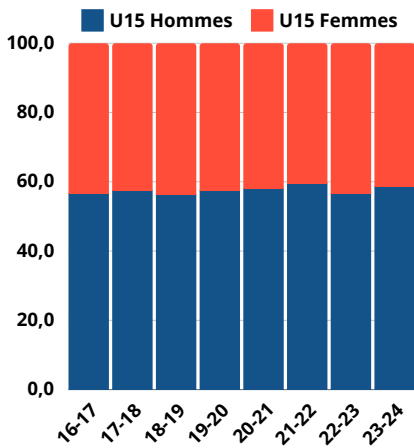

U17

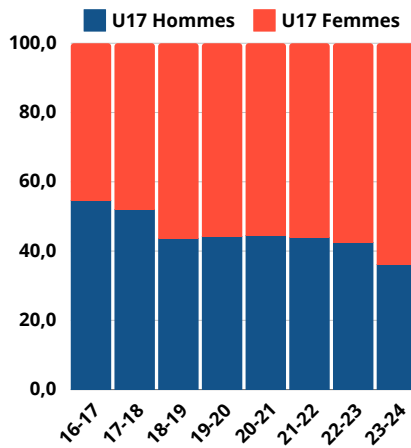

U19

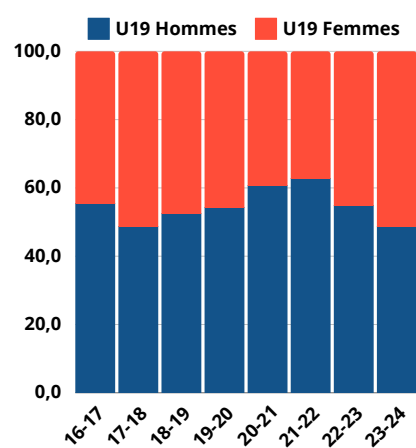

U22

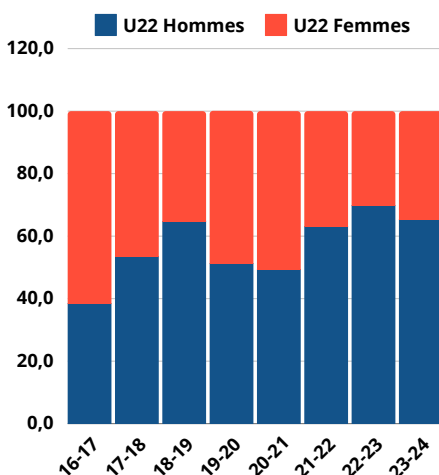



Annexe 3 : Taux de féminisation 2024

Seniors et M30+

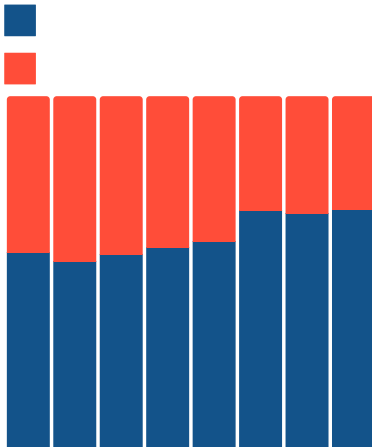

M40+

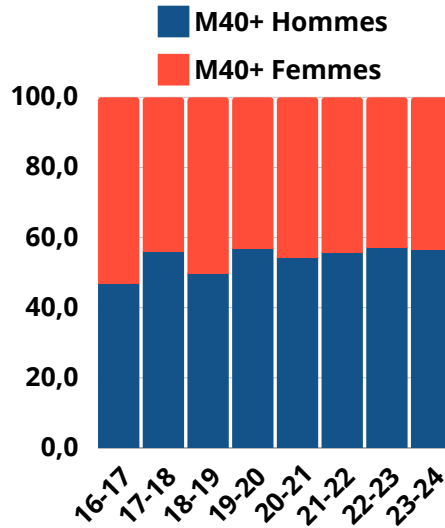

M50+

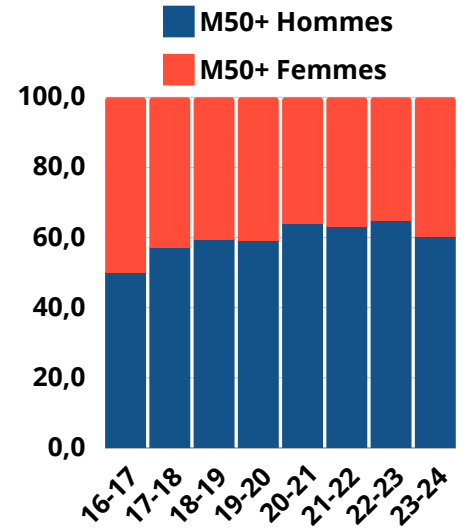

M60+

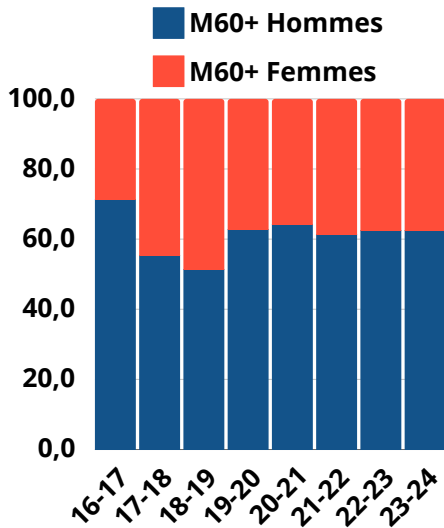

M70+

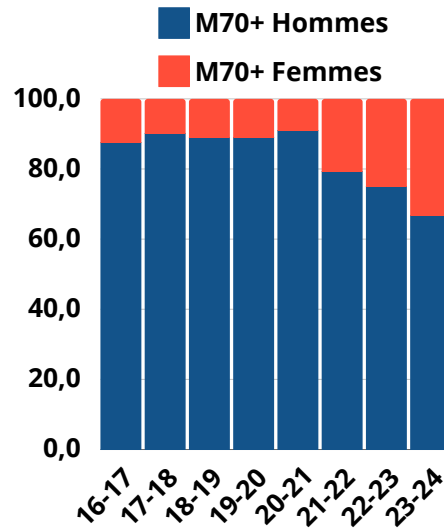



Annexe 4 : Liste des athlètes de Haut Niveau 2024 “Espoirs”

*Les CRPM qui déposeront un dossier sur l’accession au sport de Haut Niveau devront faire référence aux athlètes de la catégorie “Espoirs” lorsque ceux-ci seront fléchés dans les projets.

CATEGORIE "ESPOIRS" (57)

| NOM | Prénom | Sexe | CLUB |
|----------------|-----------|------|------------------------------------------------|
| ARENS | Jules | M | VGA SAINT MAUR PENTATHLON |
| AUGE | Leonie | F | PM PERPIGNAN LA CATALANE |
| BABY | Manoe | F | SALANQUE PENTATHLON MODERNE |
| BARCIA TROGNON | Loïc | M | PM PERPIGNAN LA CATALANE |
| BARNADES | Joan | M | FONT ROMEU PENTATHLON MODERNE |
| BARNADES | Juliette | F | FONT ROMEU PENTATHLON MODERNE |
| BETTENS | Joséphine | F | VGA SAINT MAUR PENTATHLON |
| BLANCHET | Dilan | M | ANTHONY SPORTS ESCRIME |
| BOUSQUET | Violette | F | LES PTITS LOUPS DE PAMIERES PENTATHLON MODERNE |
| BOZZI | Lou | F | VGA SAINT MAUR PENTATHLON |
| BRISSARD | Lucia | F | FONT ROMEU PENTATHLON MODERNE |
| BRUGOT | Ernest | M | AIX UC PENTATHLON |
| CARLOTTI | Victoria | F | VGA SAINT MAUR PENTATHLON |
| CARNEC | Dina | F | RACING MULTI ATHLON |
| CASANOVAS | Cillian | M | ALPHA PROVENCE PENTATHLON MODERNE |
| CHARRETIER | Louann | F | PENTATHLON PENNOIS |
| CLEGUER | Anaëlle | F | RACING MULTI ATHLON |

| | | | |
|------------------|-------------|---|------------------------------------------------|
| CLERCQ | Maël | M | PM PERPIGNAN LA CATALANE |
| DE GOUSSECOURT | Axelle | F | BORDEAUX ETUDIANTS CLUB PENTATHLON MODERNE |
| DELBES | Thomas | M | RACING MULTI ATHLON |
| DUBOSC | Marylou | F | BORDEAUX ETUDIANTS CLUB PENTATHLON MODERNE |
| DUMORTIER | Mathieu | M | VGA SAINT MAUR PENTATHLON |
| FABRE | Maëlle | F | PM PERPIGNAN LA CATALANE |
| FADEEV | Alexandre | M | VGA SAINT MAUR PENTATHLON |
| FADEEV | Dimitri | M | VGA SAINT MAUR PENTATHLON |
| FERNANDEZ | Léa | F | PM PERPIGNAN LA CATALANE |
| FIGUERES | Zoé | F | PM PERPIGNAN LA CATALANE |
| FOSSEUX | Charlotte | F | RACING MULTI ATHLON |
| FOUREL | Pierre | M | CERCLE JULES FERRY SAINT-MALO |
| GARCIA | Hugo | M | PM PERPIGNAN LA CATALANE |
| GELLON | Quentin | M | VGA SAINT MAUR PENTATHLON |
| GUILBAUD | Noé | M | PM PERPIGNAN LA CATALANE |
| HANAIZI PATRICIO | Alba | F | RACING MULTI ATHLON |
| IMACHE | Kheireddine | M | VGA SAINT MAUR PENTATHLON |
| JEDRZEJEWSKI | Gauthier | M | NOYON PENTATHLON MODERNE |
| KNOPP | Sacha | M | VGA SAINT MAUR PENTATHLON |
| LABESSE | Lou | F | PM PERPIGNAN LA CATALANE |
| LARGE | Faustine | F | PM PERPIGNAN LA CATALANE |
| LAVILLAT | Diego | M | VGA SAINT MAUR PENTATHLON |
| LAY | Theotime | M | VGA SAINT MAUR PENTATHLON |
| LE GENDRE | Elouan | M | VGA SAINT MAUR PENTATHLON |
| LEIGLON | Thomas | M | ANTHONY SPORTS ESCRIME |
| LERIQUE | Alessandro | M | RACING MULTI ATHLON |
| MARCHANT | Emma | F | PM PERPIGNAN LA CATALANE |
| MARIE | Noah | M | NEVERS TRIATHLON |
| MAUPEU | Loris | M | LES PTITS LOUPS DE PAMIERES PENTATHLON MODERNE |
| MONNOT | Rachel | F | RACING MULTI ATHLON |
| NGUYEN-HONG | Thibaut | M | PM PERPIGNAN LA CATALANE |
| NOTTON | Thimotée | M | VGA SAINT MAUR PENTATHLON |
| POGAM | Dunaëlle | F | FONT ROMEU PENTATHLON MODERNE |
| PRATS ALAMI | Alice | F | PM PERPIGNAN LA CATALANE |
| RIAND | Nina | F | PM PERPIGNAN LA CATALANE |
| SAULAIS | Julia | F | PM PERPIGNAN LA CATALANE |
| TETU | Rafael | M | ANTHONY SPORTS ESCRIME |
| THERET | Jules | M | ALPHA PROVENCE PENTATHLON MODERNE |
| THERET | Louise | F | ALPHA PROVENCE PENTATHLON MODERNE |
| VANDENBORRE | Léon | M | FONT ROMEU PENTATHLON MODERNE |



EQUIPE DE FRANCE

2023-2024



Valentin BELAUD



Léo BORIES



Rebecca CASTAUDI



Louison CAZALY



Etienne CLERGEAU



Elodie CLOUVEL



Pierre DEJARDIN



Ugo FLEUROT



Jessye GOMESSE



Brice LOUBET



Emilien MAIRE



**Jean-Baptiste
MOURCIA**



Marie OTEIZA



Christopher PATTE



Valentin PRADES



Mathis ROCHAT



@ffpentathlonmoderne



@FFPentathlonModerne



@FFpentathlon



@ffpentathlonmoderne



Fédération Française de Pentathlon
Moderne